◇提携駐車場のご案内

リッチモンドホテル札幌大通　ＴＥＬ.011-208-0055
札幌市中央区南二条西4丁目4-1

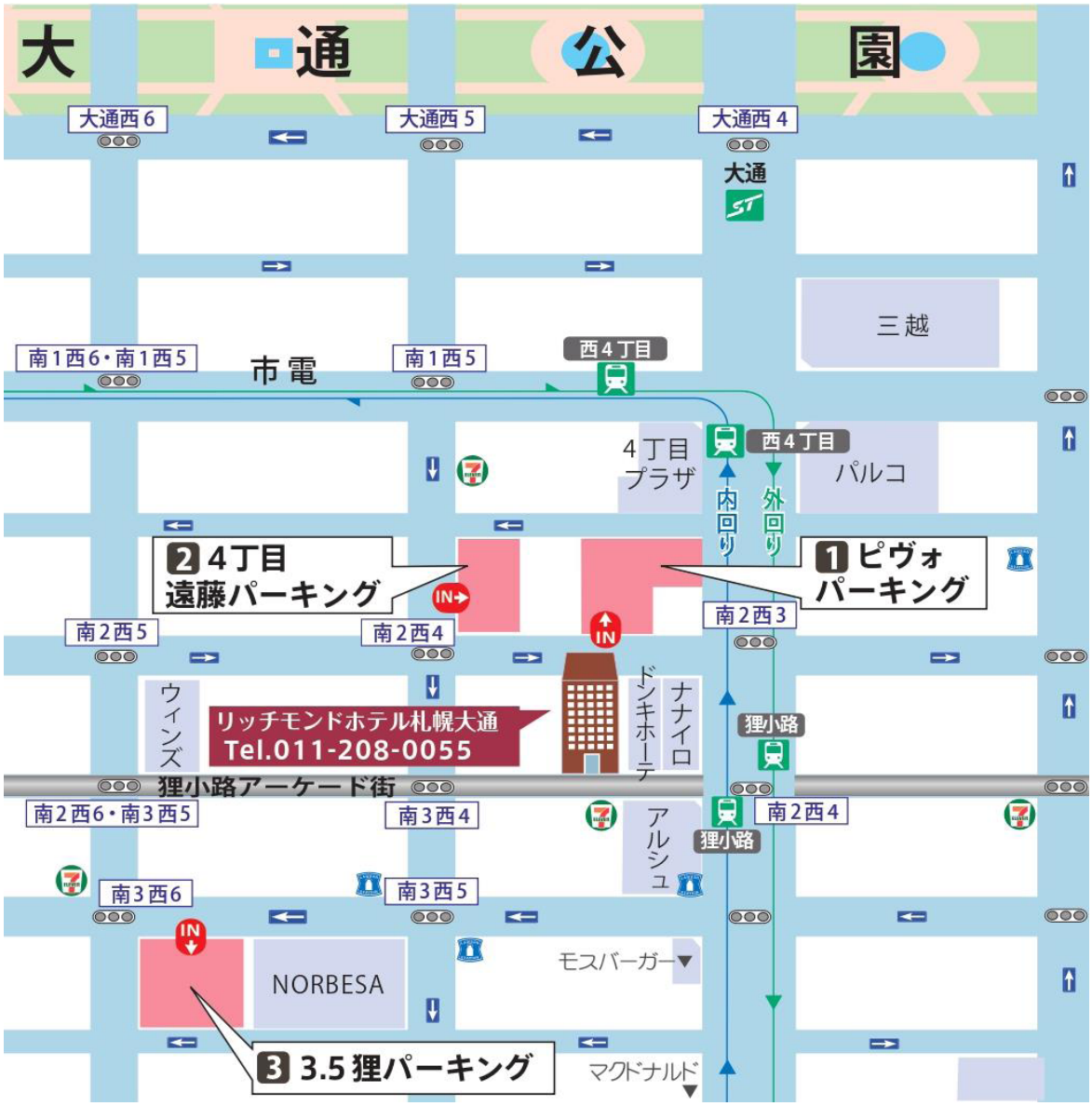

※チェックイン時に駐車券をフロントにご提示ください。

- 下記提携時間内は1泊1,200円でご利用頂けます。
- 提携駐車場をご紹介しておりますので、ご予約は承る事ができません。
- 不明な点や下記駐車場に入らないお車などあればホテルにご連絡ください。
- 満車の場合はお待ちいただく場合がございます。

1		**ＰＩＶＯＴ（ピヴォ）パーキング**　**※連泊可** **提携時間　14：00～翌12：30** **入出庫可能時間　8：00～21：00**　※21：00～8：00は出し入れ不可 高さ1.55m　幅1.92m　長さ5.05m　重さ1.6ｔ	TEL.011-241-2505 札幌市中央区南二条西4丁目11 **提携時間外 1時間/400円** **収容台数　226台**
2		**4丁目遠藤パーキング**　**※連泊不可** **提携時間　16：00～翌11：00** **出し入れ不可　出庫1度のみ** 高さ2.5m　幅1.8m　長さ5.00m	TEL.011-221-4481 札幌市中央区南二条西4丁目18 **提携時間外 30分/300円** **収容台数　29台**
3	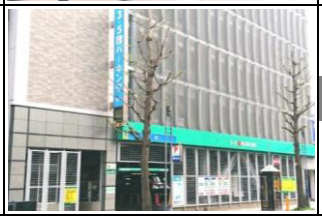	**3.5狸パーキング**　**※連泊可** **提携時間　12：00～翌12：00** **入出庫可能時間　24時間**　※管理室で券の交換が必要　管理室の営業時間 6：00～24：00 高さ2.1m　幅1.9m　長さ5m　重さ2ｔ	TEL.011-218-1774 札幌市中央区南三条西5丁目1-9 **提携時間外 平日　1時間/300円** **土･日･祝 1時間/400円** **収容台数　584台　身障者専用　11台**